

ROMANIA
JUDETUL CALARASI
CONSILIUL LOCAL
COMUNA ULMU

ORGANIGRAMA

ANEXA LA H.C.L.
NR. 44/13.10.2022

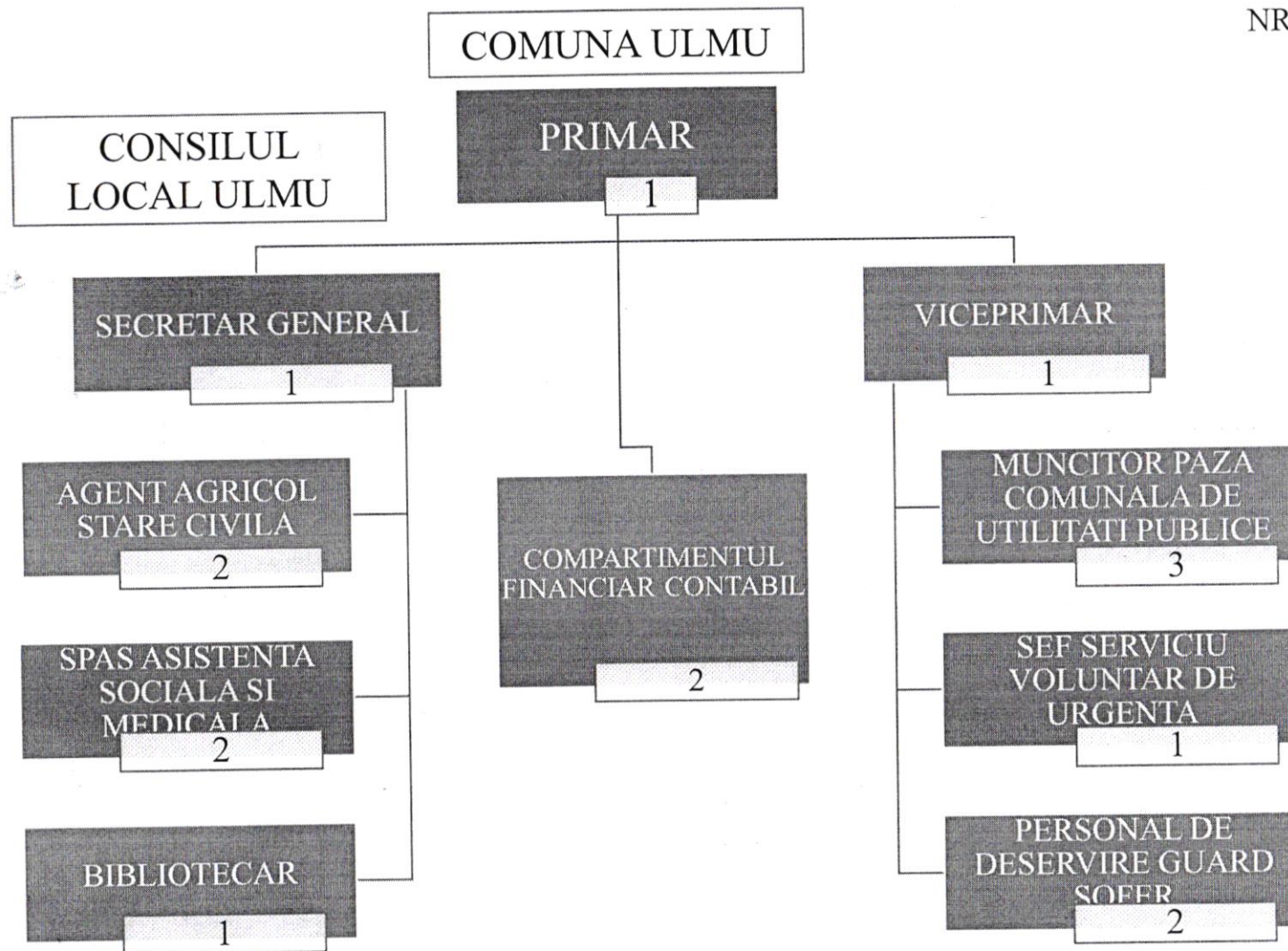

STAT DE FUNCȚII (13.10.2022)

Nr. crt.	STRUCTURA	FUNCȚIE DE DEMNITATE PUBLICĂ	Funcția publică			Clasa	Gradul profesional	clasa de salarizare	Nivelul studiilor	Funcția contractuală		Calasa	Treapta profesională	Nivelul studiilor
			înalț funcționar public	de conducere	de execuție / nivel de salarizare*					de conducere	de execuție			
	DEMNITARI (nume și prenume)	primar/ viceprimar												
1	CANTARAGIU NELU	primar					76	M						
2	COMAN GABRIEL	viceprimar					71	M						
	SECRETAR GENERAL AL COMUNEI													
3	NEAGU NICOLETA			secretar general al comunei			75	S						
	REGISTRU AGRICOL/STARE CIVILA													
4	BIRJARU DUMITRA				consilier	I superior	58	S						
5	NEAGU ALEXANDRA ANA MARIA				consilier	I debutant		S						
	SERV.PUBLIC DE ASIST. SOCIALA													
6	VACANT				consilier	1 superior	58	S						
7	DOBRIN ARSINIA							M		referent	I			M
	BIBLIOTECA													
8	VELICU NICOLETA						44			bibliotecar		II		S
	FINANCIAR-CONTABIL													
9	VACANT				consilier	I debutant	58	S						
10	PETRESCU CLAUDIA MARINELA				consilier	I superior	58	S						
	SERV. COMUNITAR DE UTILIT. PUBLICE													
11	DRGOMIR TUDORACHE						17			paznic				M
12	MARIN CRISTIAN						12			paznic				M
13	ION MARIAN						22			muncitor				M
	SERV. VOLUNTAR DE URGENTA													
14	DOBRIN VIRGILIU						47			inspector		I A		S
	PERSONAL DE DESERVIRE													
15	STAN FLORINA						17			guard				M
16	GADEA MIHAI						21			sofer		II		S

NR. TOTAL DE DEMNITARI					2
NR. TOTAL INALTI FUNCTIONARI PUBLICI					0
NR. TOTAL FUNCTIONARI PUBLICI					5
NR. TOTAL FUNCȚII PUBLICE DE CONDUCERE					1
NR. TOTAL FUNCȚII PUBLICE DE EXECUȚIE					0
NR. TOTAL FUNCȚII CONTRACTUALE DE CONDUCERE					0
NR. TOTAL FUNCȚII CONTRACTUALE DE EXECUȚIE					8
NR. TOTAL FUNCȚII ÎN INSTITUȚIE					16

Nr. Total de posturi art.III alin. (2) din OUG nr. 63/2010 pentru modificarea si completarea Legii nr. 271/2006 privind finantele publice locale, precum si pentru stabilirea unor masuri financiare, cu modificarile si completarile ulterioare

16

* se va completa nivelul de salarizare aferent funcțiilor de conducere

**sub fiecare șef de structură se vor trece toate funcțiile publice și tot personalul contractual

*** FIECARE INSTITUȚIE ÎȘI VA ADAPTA MODELUL ÎN FUNCȚIE DE SITUAȚIA CONCRETĂ